

PLANTA ARQUITECTONICA

ESC. 1:75

ESPECIFICACIONES:

CIMENTACION:

A BASE DE ZAPATAS CORRIDAS DE CONCRETO ARMADO DE $f_c = 250 \text{ kg/cm}^2$.

ESTRUCTURA:

A BASE DE MUROS DE CARGA. DE TABIQUE ROJO RECOCIDO CONFINADOS CON CASTILLOS, CADENAS Y TRABES DE CONCRETO ARMADO $f_c = 250 \text{ kg/cm}^2$.

MUROS:

TRANSVERSAL, DE TABIQUE DE BARRO ROJO RECOCIDO DE 14 cm. DE ESPESOR. LONGITUDINALES, DE TABIQUE ROJO RECOCIDO DE 21 cm. DE ESPESOR, JUNTEADO CON MORTERO DE CEMENTO -ARENA PROP. 1:3.

LOSA:

DE CONCRETO ARMADO $f_c = 250 \text{ kg/cm}^2$, COLADO CON CIMBRA APARENTE, ACABADO CON PINTURA VINILICA.

AZOTEA:

IMPERMEABILIZANTE, BASE DE SISTEMA LAMINAR PREFABRICADO CON ASFALTOS MODIFICADOS SINTETICOS Y MEMBRANA DE REFUERZO DE ALTA ESTABILIDAD, APLICACION DE SELLADOR ASFALTICO, BASE SOLVENTE Y SELLADO DE GRIETAS CON EL MISMO IMPERMEABILIZANTE DE 4.0 MM DE ESPESOR, ACABADO CON GRAVILLA GRANULAR ESMALTADA AL HORNO.

PISOS:

INTERIORES DE CONCRETO SIMPLE DE 10 cm DE ESPESOR $f_c = 150 \text{ kg/cm}$ EN LOSAS DE 3.00 X 2.00 m, EN CIRCULACIONES DE CEMENTO PULIDO RAYADO FINO EN EL SENTIDO DE LA PENDIENTE CON JUNTA FRIA A HUESO A CADA 3.00 m. ACABADO CON VOLTEADOR.

CANCELERIA DE ALUMINIO (FIJAS Y CORREDIZAS)



2022-2028

INSTITUTO OAXAQUEÑO
CONSTRUCTOR DE INFRAESTRUCTURA
EDUCATIVA



DIRECTOR GENERAL: LIC. EMMANUEL ALEJANDRO LOPEZ JARAQUIN.

NIVEL: TELESECUNDARIA.

LOCALIDAD: LACHIXAO.

MUNICIPIO: SANTIAGO TEXITILAN.

DISTRITO: SOLA DE VEGA.

REGION: SIERRA SUR.

PROYECTO:

DOS AULAS DIDACTICAS

TIPO DE PLANO:

PLANTA ARQUITECTONICA

PLANO N°:

PA-001

DPLA-40.57

DIBUJO:

ARO. M.A.E. BIELMA

ESTRUCTURA

REG. 6.002/00

FECHA REG.-2025

ESCALA:

INDICADA: 1:75

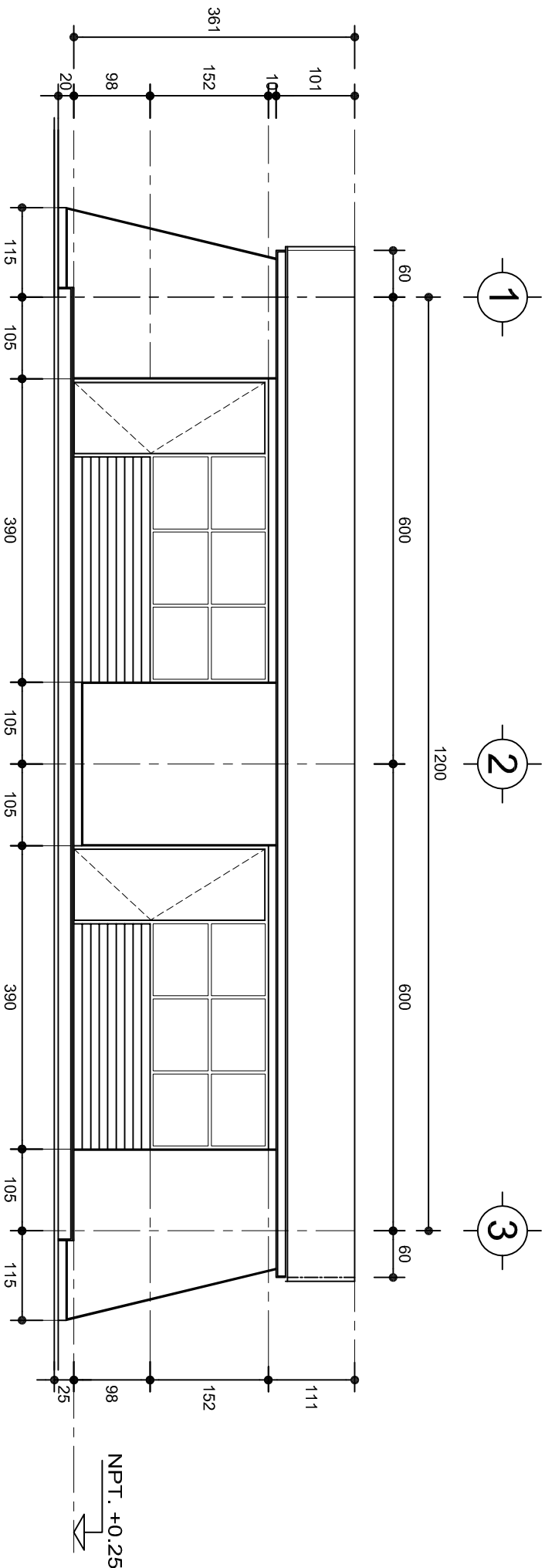

FACHADA PRINCIPAL
ESC. 1:75

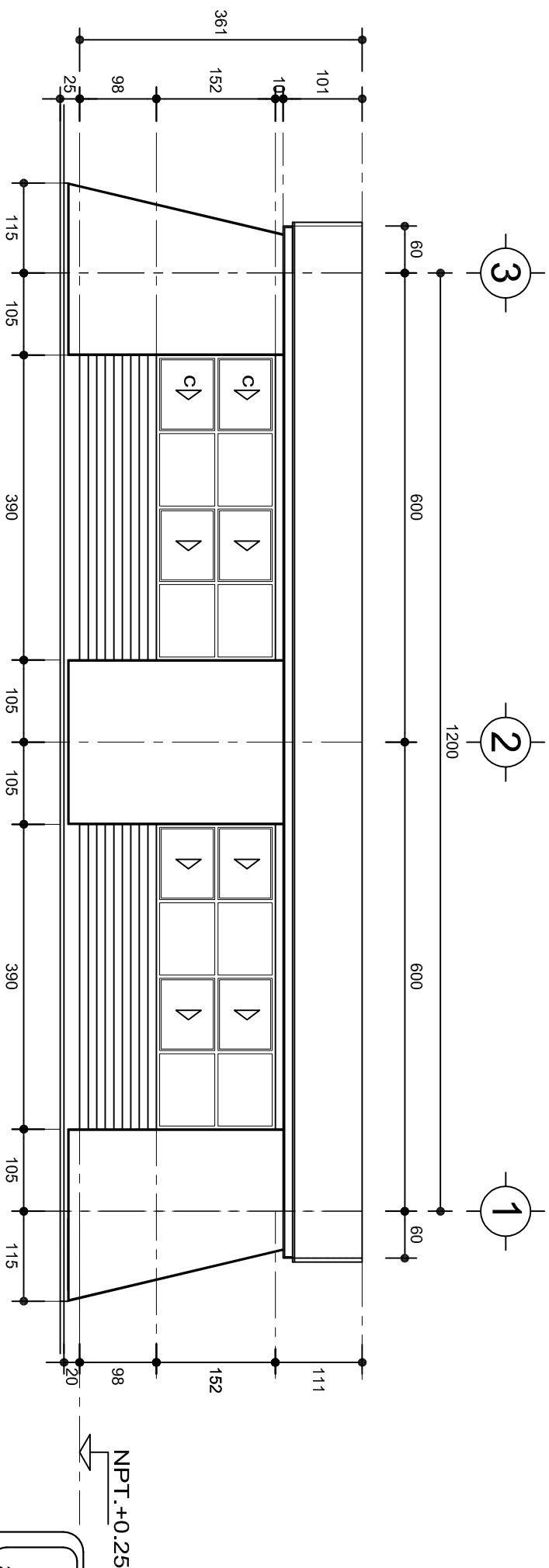

FACHADA POSTERIOR
ESC. 1:75



2022-2028

DIRECTOR GENERAL: LIC. EMMANUEL ALEJANDRO LOPEZ JARQUIN.

NIVEL: TELESECUNDARIA.

LOCALIDAD: LACHIXAO.

MUNICIPIO: SANTIAGO TEXCITLAN.

DISTRITO: SOLA DE VEGA.

REGION: SIERRA SUR.

PROYECTO: DOS AULAS DIDACTICAS

TIPO DE PLANO: FACHADAS ARQUITECTONICAS



PLANO: PA-001-2

DPLA-40.57

DIBUJO: ARO. MAE. BIELMA

ESTRUCTURA: REG. 6.002/00

FECHA: 2025

ESCALA: 1:200

INDICADA: CM.

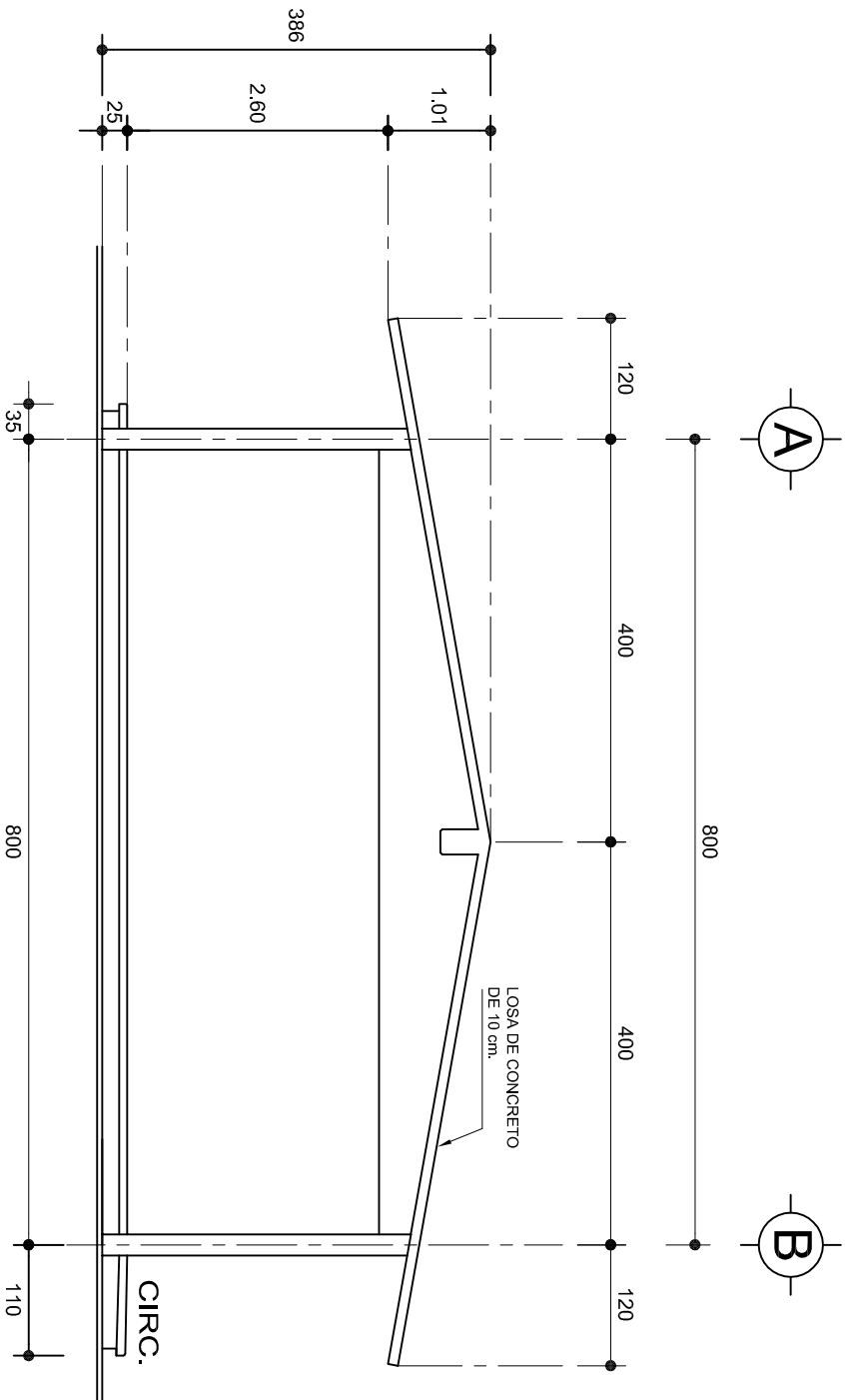

FACHADA LATERAL

ESC. 1:75

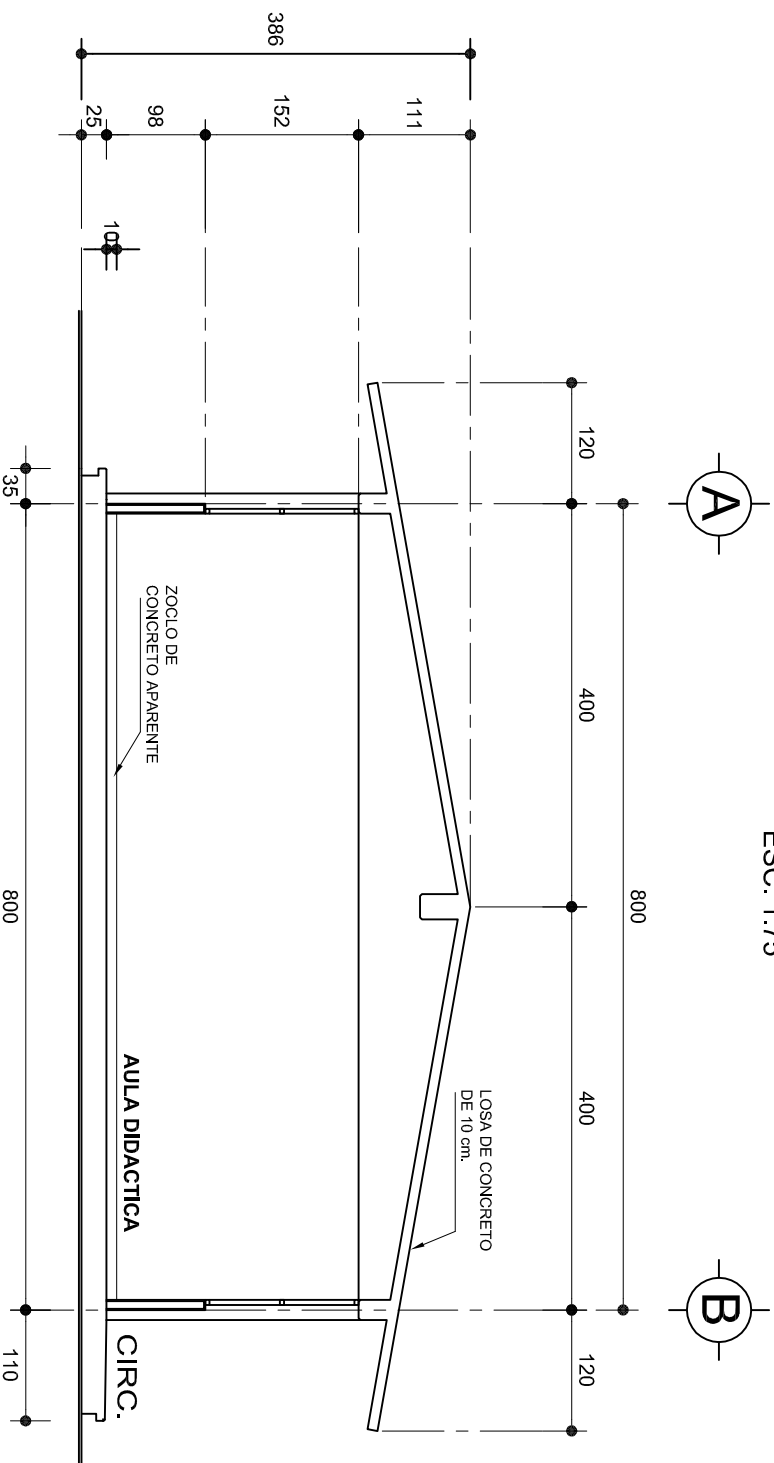

CORTE A-A

ESC. 1:75



2022-2028

INSTITUTO OAXAQUEÑO
CONSTRUCTOR DE INFRAESTRUCTURA
EDUCATIVA



DIRECTOR GENERAL: LIC. EMMANUEL ALEJANDRO LOPEZ JARAQUIN.

NIVEL: TELESECUNDARIA.

LOCALIDAD: LACHIXAO.

MUNICIPIO: SANTIAGO TEXMITLAN.

DISTRITO: SOLA DE VEGA.

REGION: SIERRA SUR.

PROYECTO: DOS AULAS DIDACTICAS

TIPO DE PLANO: FACHADA Y CORTE.

PLANO N°:

PA-001-3

DPLA-40.57

DIBUJO:

ARO. MAE. BIELMA

ESTRUCTURA

REG. 6.0028.00

FECHA:

AGOSTO - 2025

ESCALA:

INDICADA

CM.

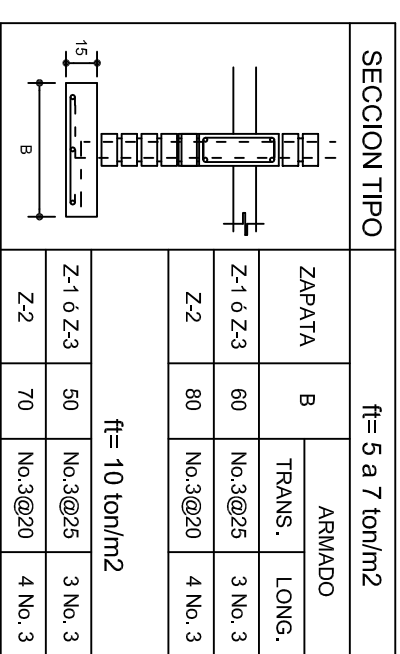
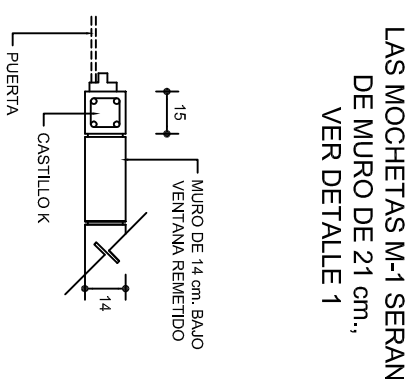
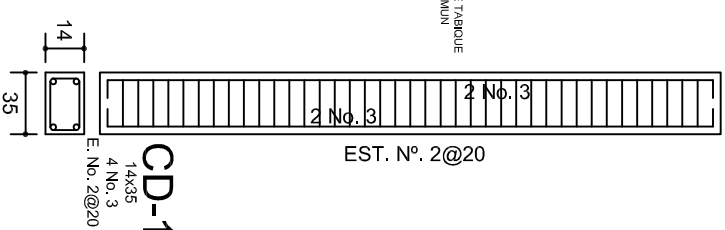
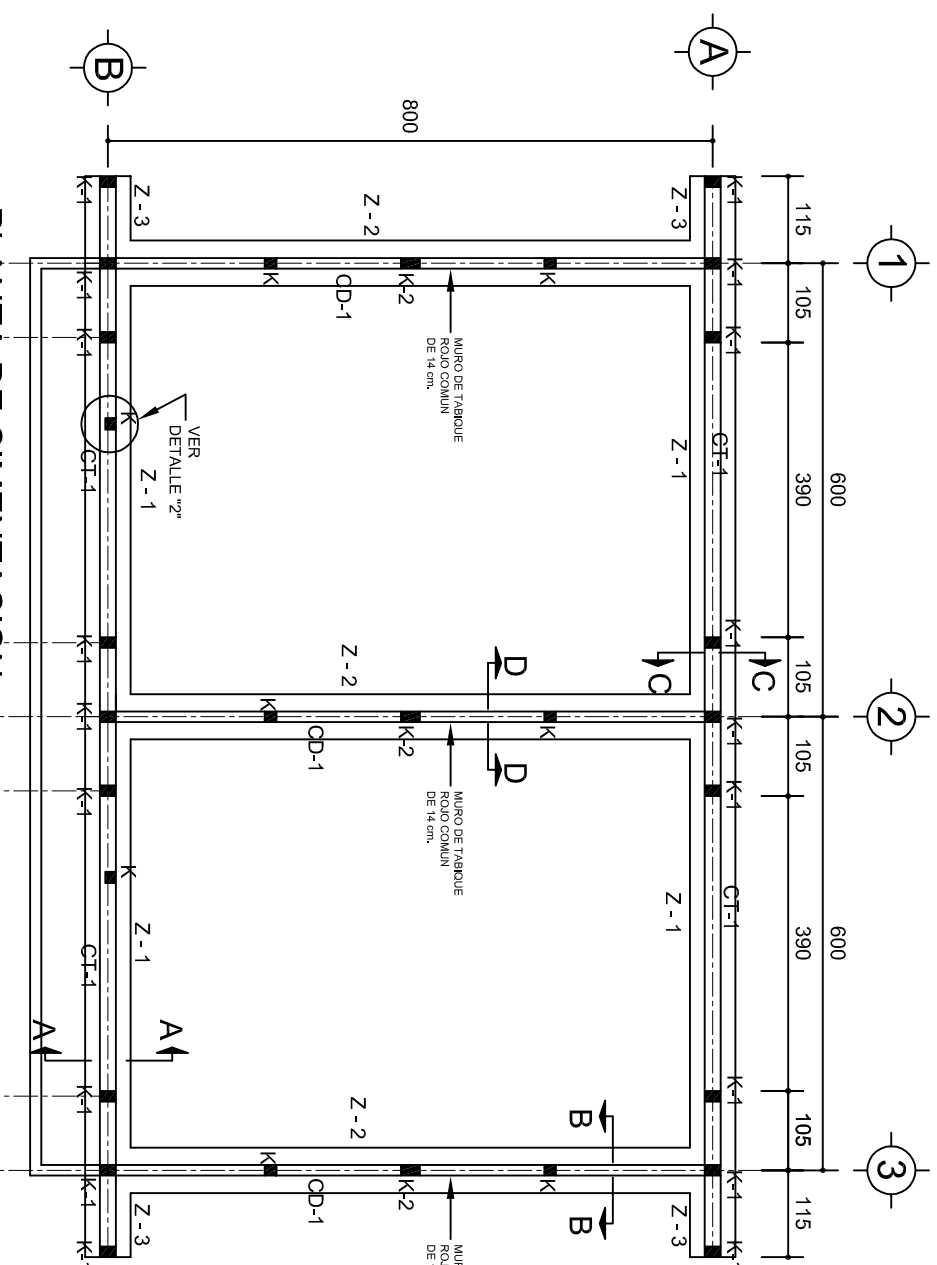

NOTA: TODOS LOS MUROS DE ENRASE SERAN DE TABICON PESADO DE 10X14X28 cm.

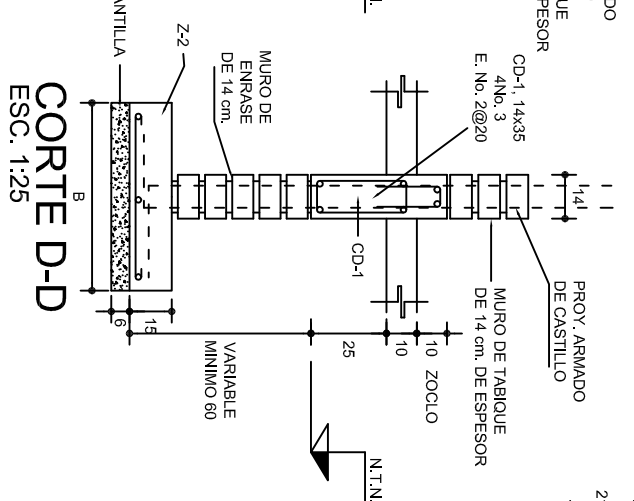
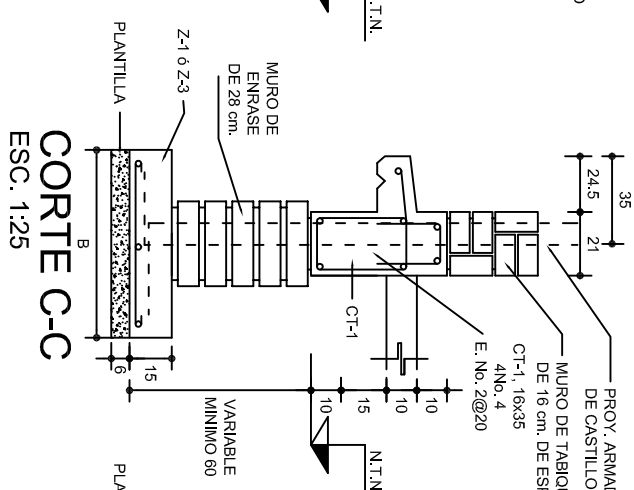
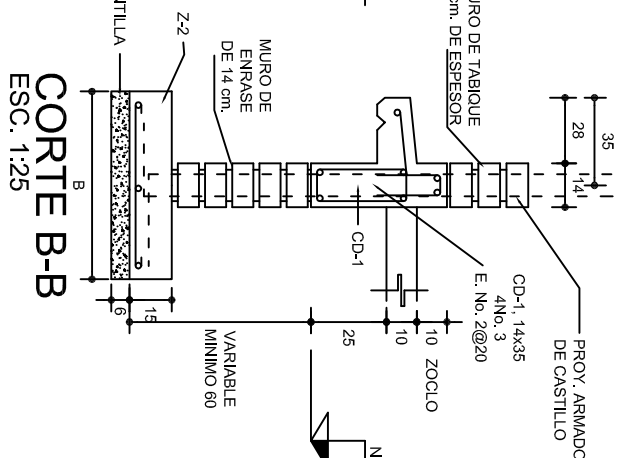
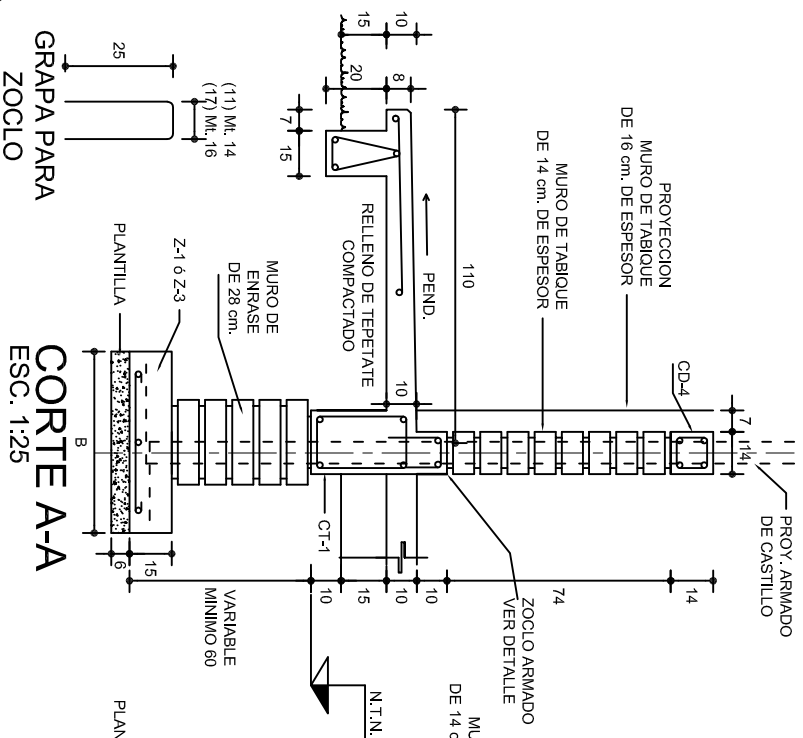
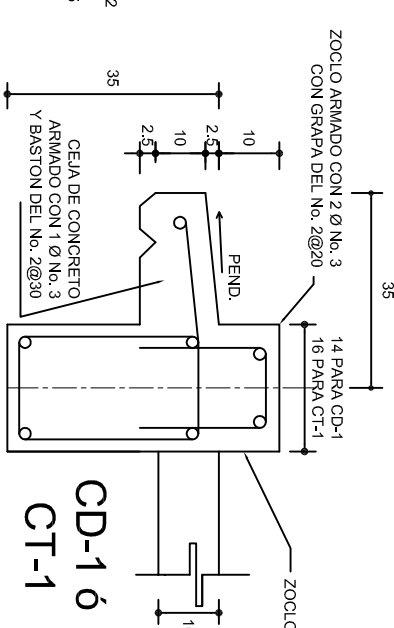
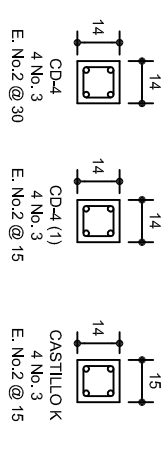
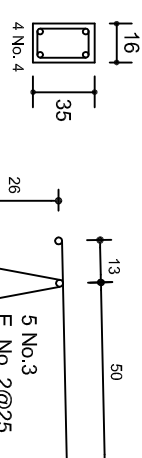
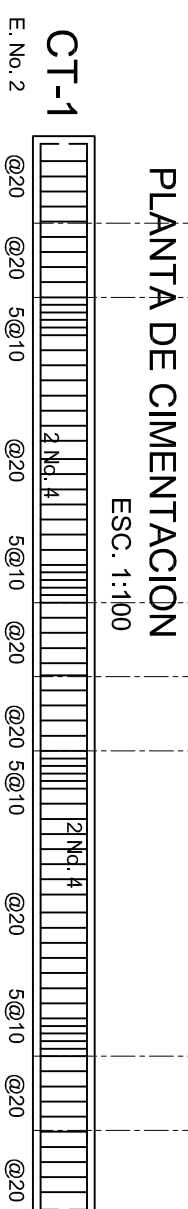
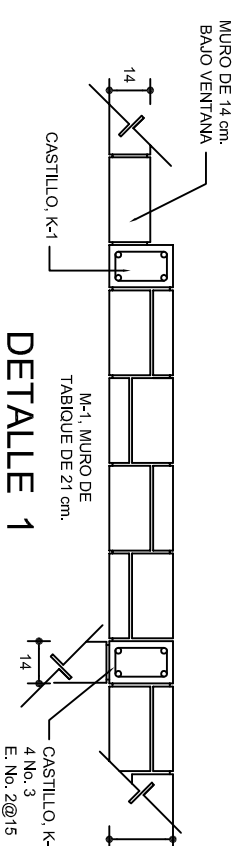

DIRECTOR GENERAL: LIC. EMMANUEL ALEJANDRO LOPEZ JARQUIN

PROYECTO:	DOS AUJLAS DIDACTICAS	TIPO DE PLANO:	CIMENTACION
NIVEL :	TELESECUNDARIA.	PLANO N°:	PE - 001
LOCALIDAD:	LACHIXAO.	DIRECCION:	ARO. MA E BIELAM.
MUNICIPIO:	SANTIAGO TEXTITLAN.	ESTRUCTURA	REG. 6.00x8.00
DISTRITO:	SOLA DE VEGA.	FECHA:	OCTUBRE - 2025
REGION:	SIERRA SUR.	ESCALA:	1:50
		INDICADA:	CIVIL

PLANO N.º:	PE - 001
DPLA.40.57	
DIBUJO:	
ARQ. M.A.E. BIELMANN	
ESTRUTURA	
REG. 6.00x8.00	
FECHA:	
OCTUBRE - 2025	
ESCALA:	ACOT
INDICADA	CM.

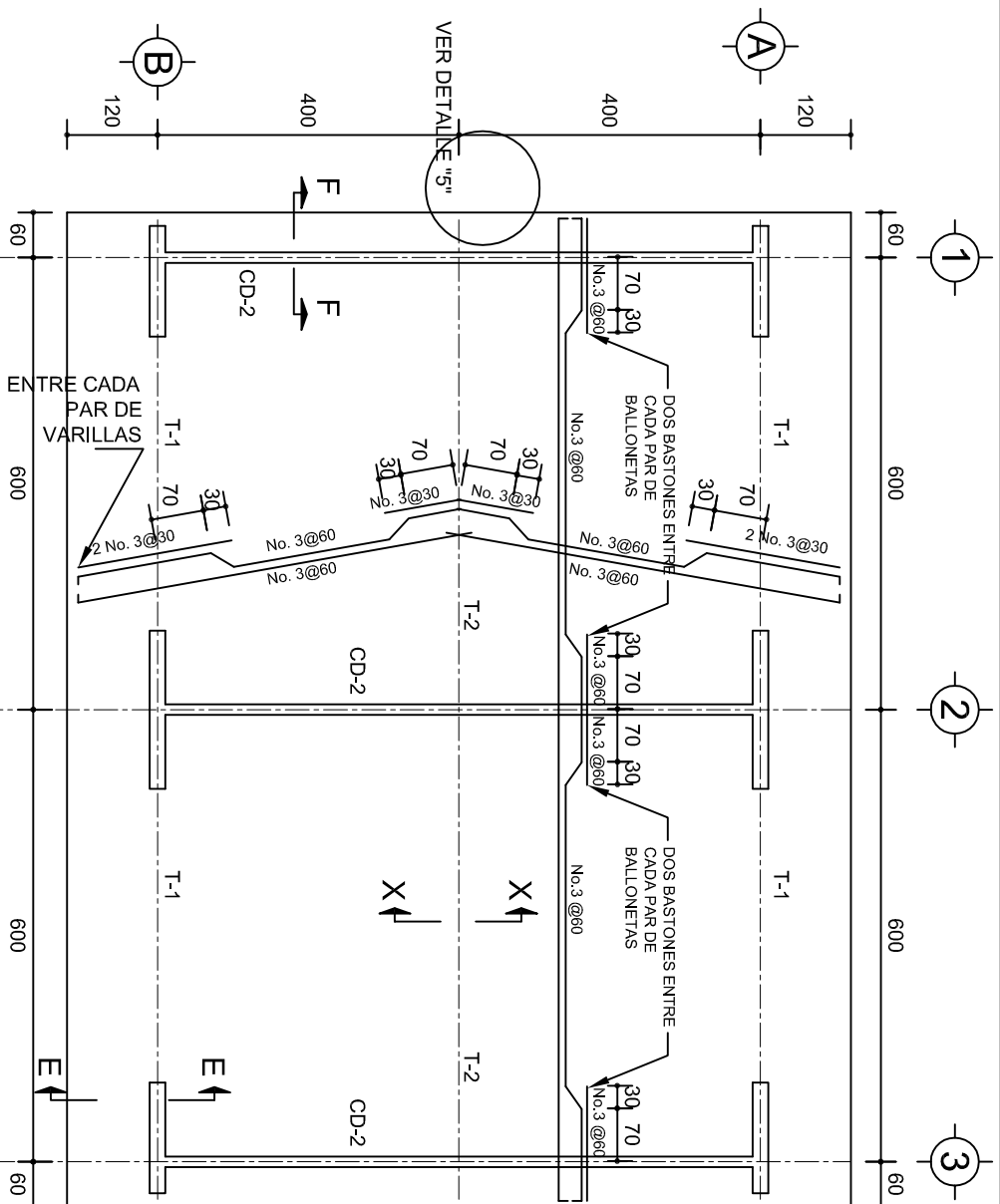

PLANTA, ARMADO LOSA DE AZOTEA

ESC. 1:100

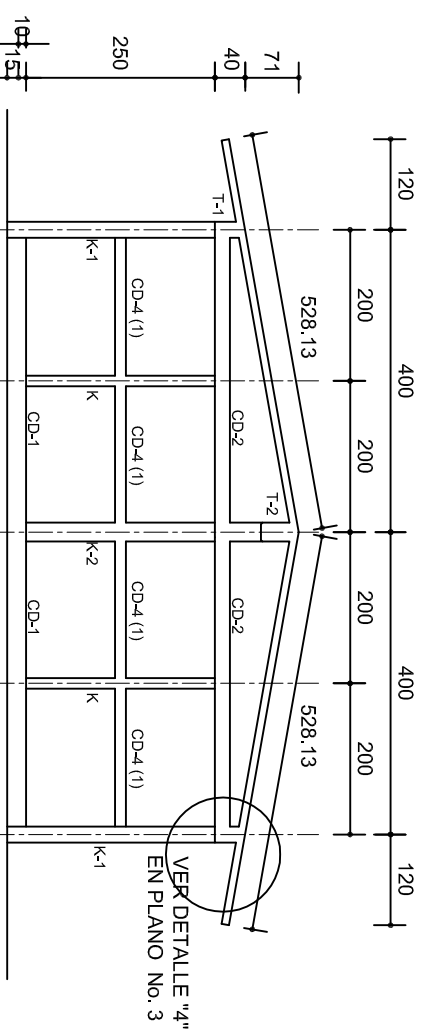
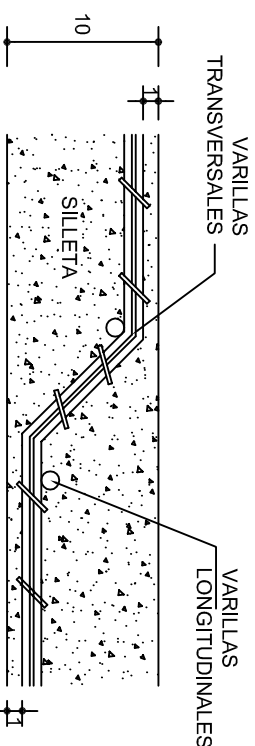
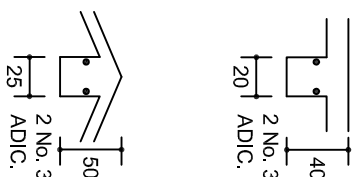
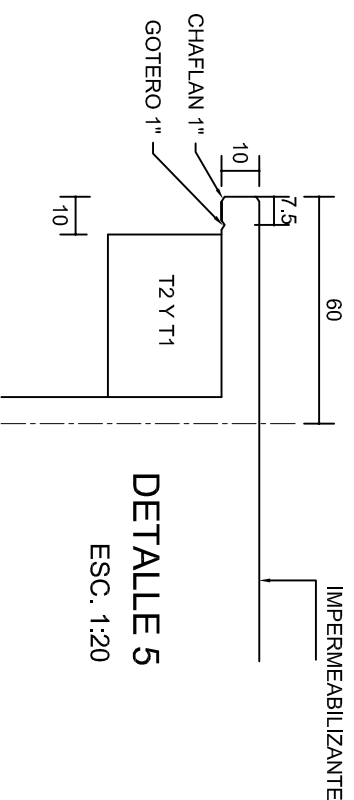
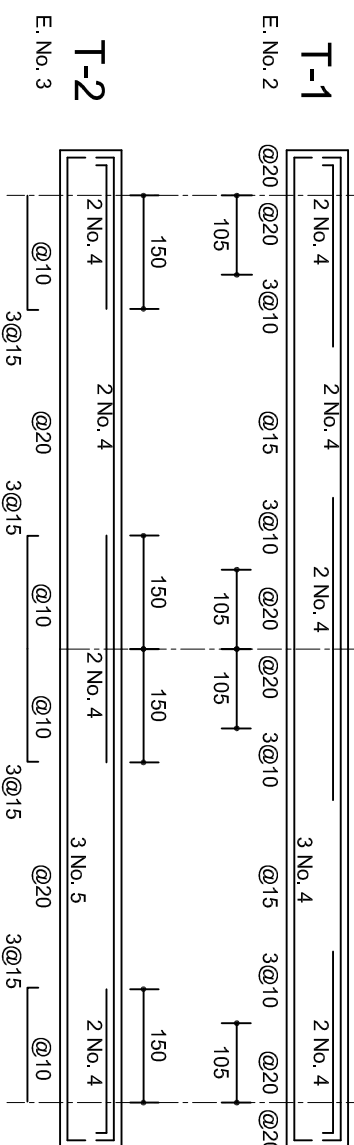

FACHADA ESTRUCTURAL (MUROS CABECEROS)

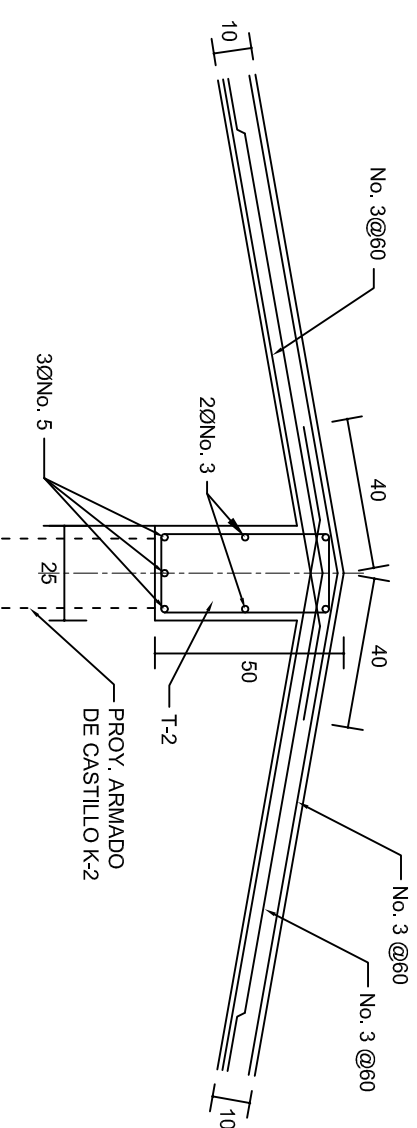

ESC. 1:100

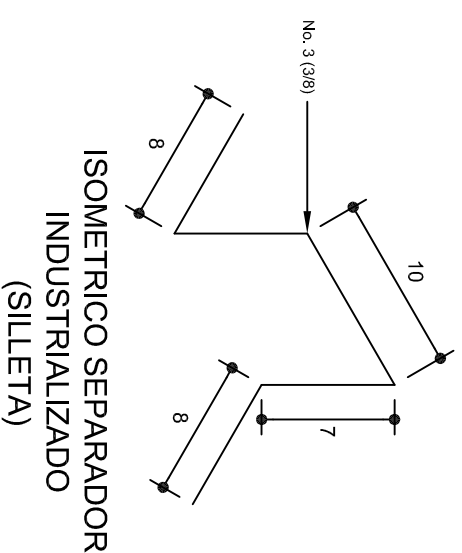

DETALLE DE CUMBRERA EN CUBIERTA (CORTE X-X)

ESC: 1:20



 <p>2022-2028</p> <p>INSTITUTO OAXAQUEÑO CONSTRUCTOR DE INFRAESTRUCTURA EDUCATIVA</p>		
<p>DIRECTOR GENERAL: LIC. EMMANUEL ALEJANDRO LOPEZ JARQUIN.</p>		
<p>NIVEL : TELESECUNDARIA.</p> <p>LOCALIDAD: LACHIXAO.</p> <p>MUNICIPIO: SANTIAAGO TEXTITLAN.</p> <p>DISTRITO: SOLA DE VEGA.</p> <p>REGION: SIERRA SUR.</p>		
<p>PROYECTO: DOS AULAS DIDACTICAS</p>	<p>TIPO DE PLANO: ESTRUCTURALES.</p>	<p>PLANO N°: PE - 002</p> <p>DPLA.40.57</p> <p>DIBUJO: ARG. M.A.E.BELMA</p> <p>ESTRUCTURA: ESTRUCTURA</p> <p>FECHA: 05/06/20</p> <p>OCTUBRE - 2025</p> <p>ESCALA: ACOI.</p> <p>INDICADA C.M.</p>

	PLANO N.º: PE - 002
	DPLA.40.57
	DIBUJO: ARAÚJO, M.A.E. BIELMA
	ESTRUTURA REG. 6.1008:00
	FECHA: OUTUBRE - 2025
ESCALA: ACOT:	INDICADA CM.

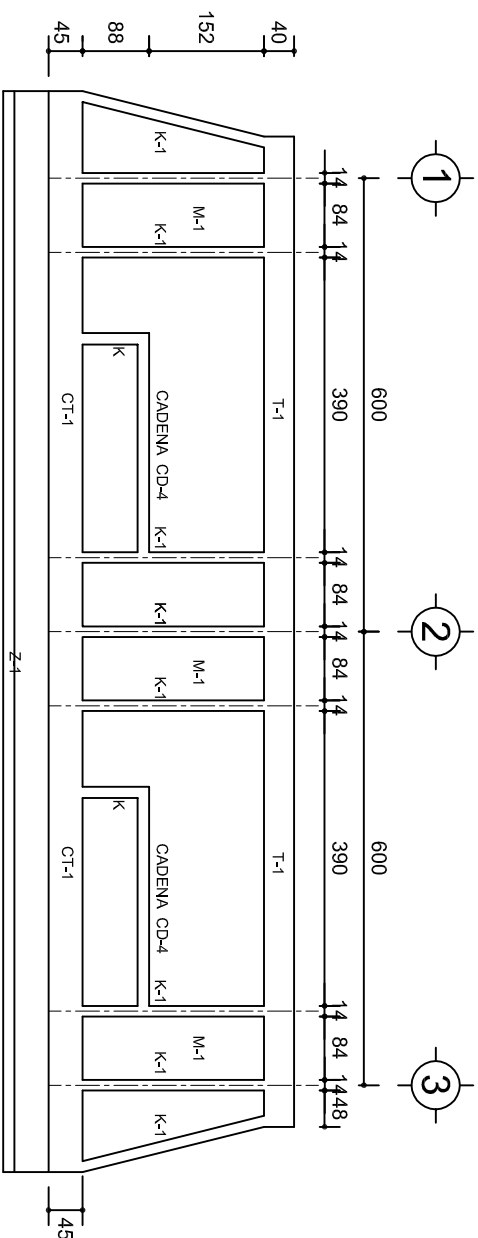

FACHADA ESTRUCTURAL (PRINCIPAL)

ESC. 1:100

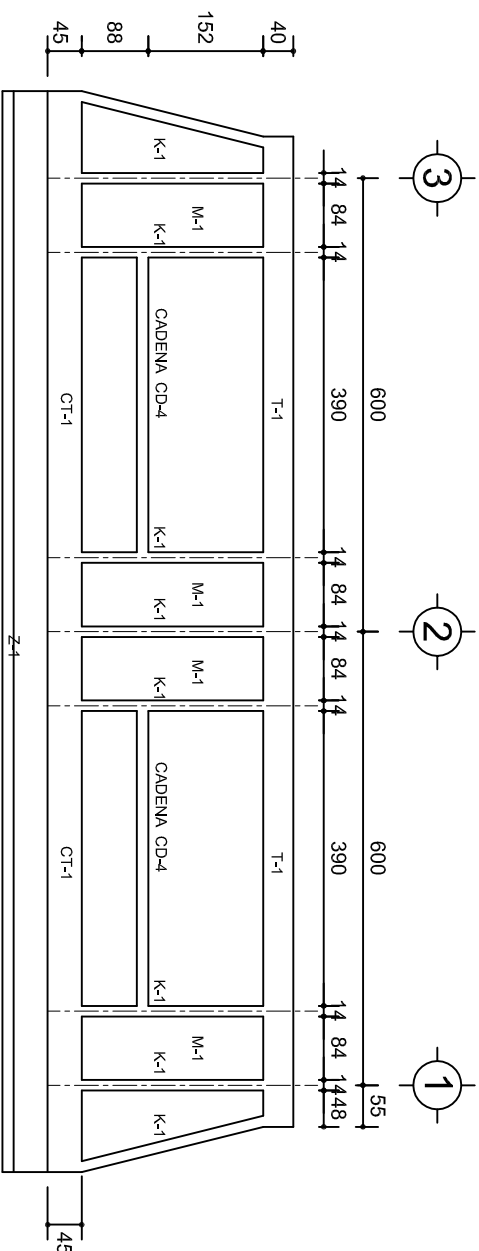

FACHADA STRUCTURAL (POSTERIOR)

ESC. 1:100

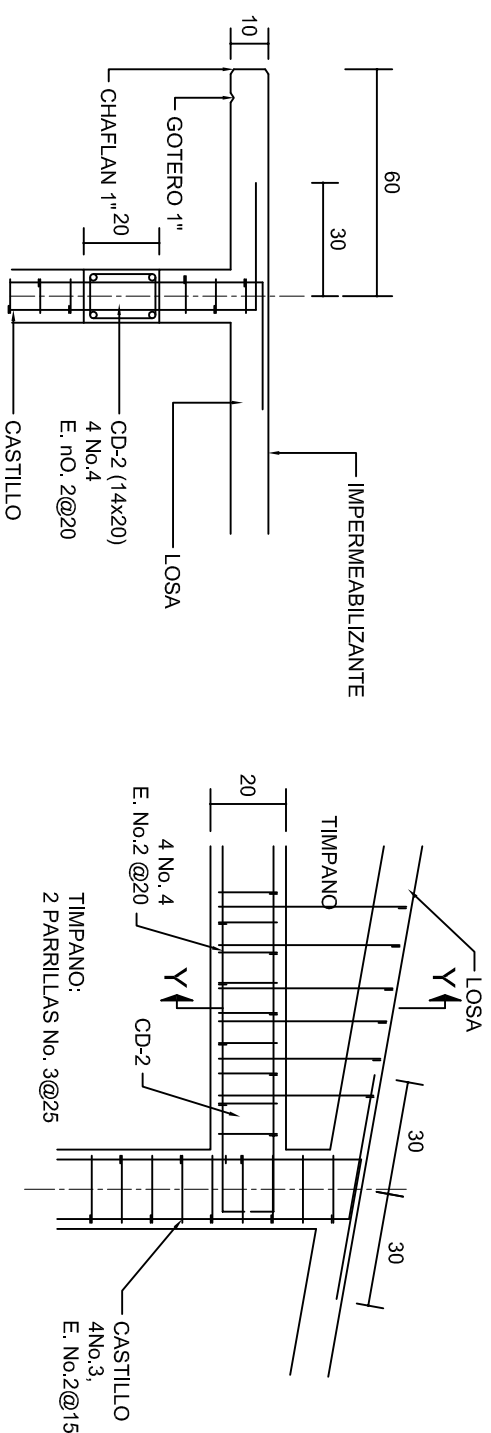

CORTE F-F

ESC. 1:20

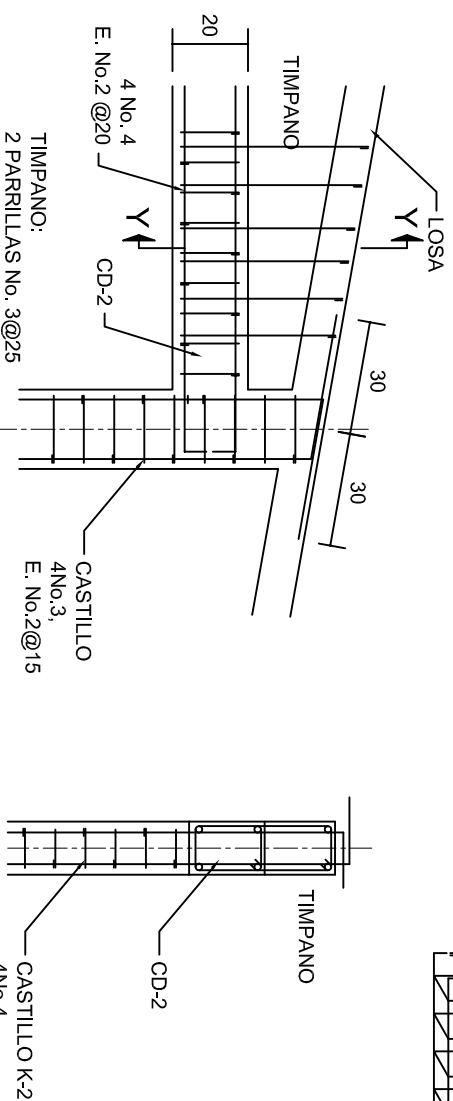

DETAILED "4"

ESC. 1:20

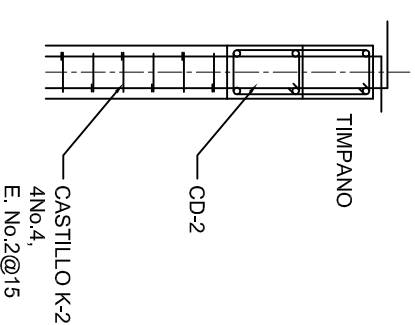

E.I. INC.

ESC. 1:20

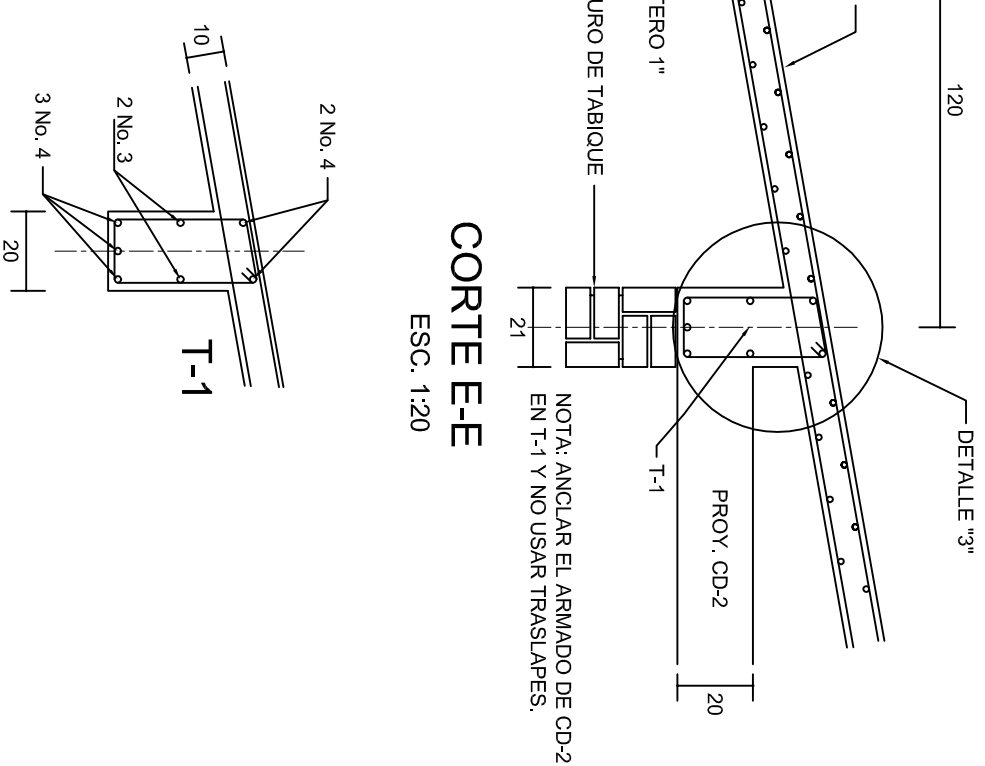

CORTE-E-E

ESC. 1:20

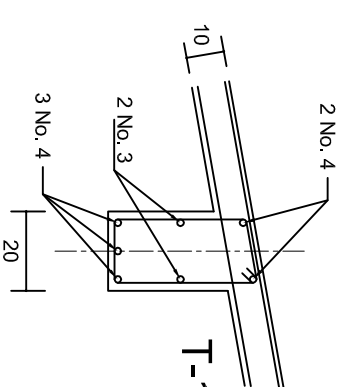

DETALLE "3"

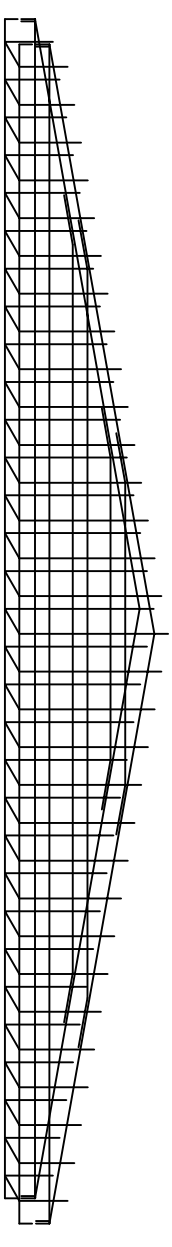

DETALLE DE ARMADO DE TIMPANO

ESC. 1:50

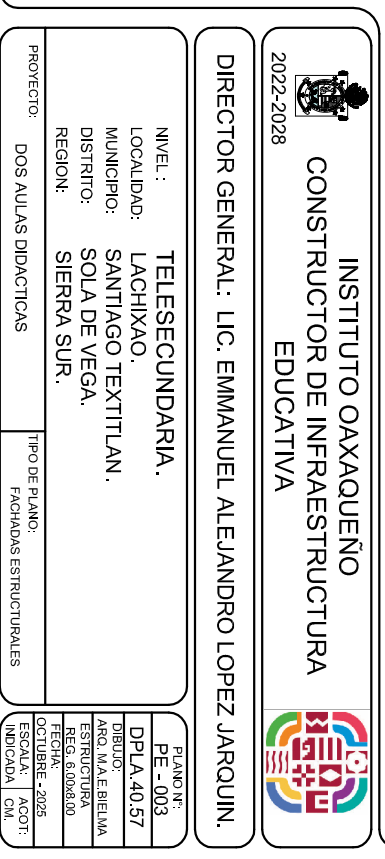

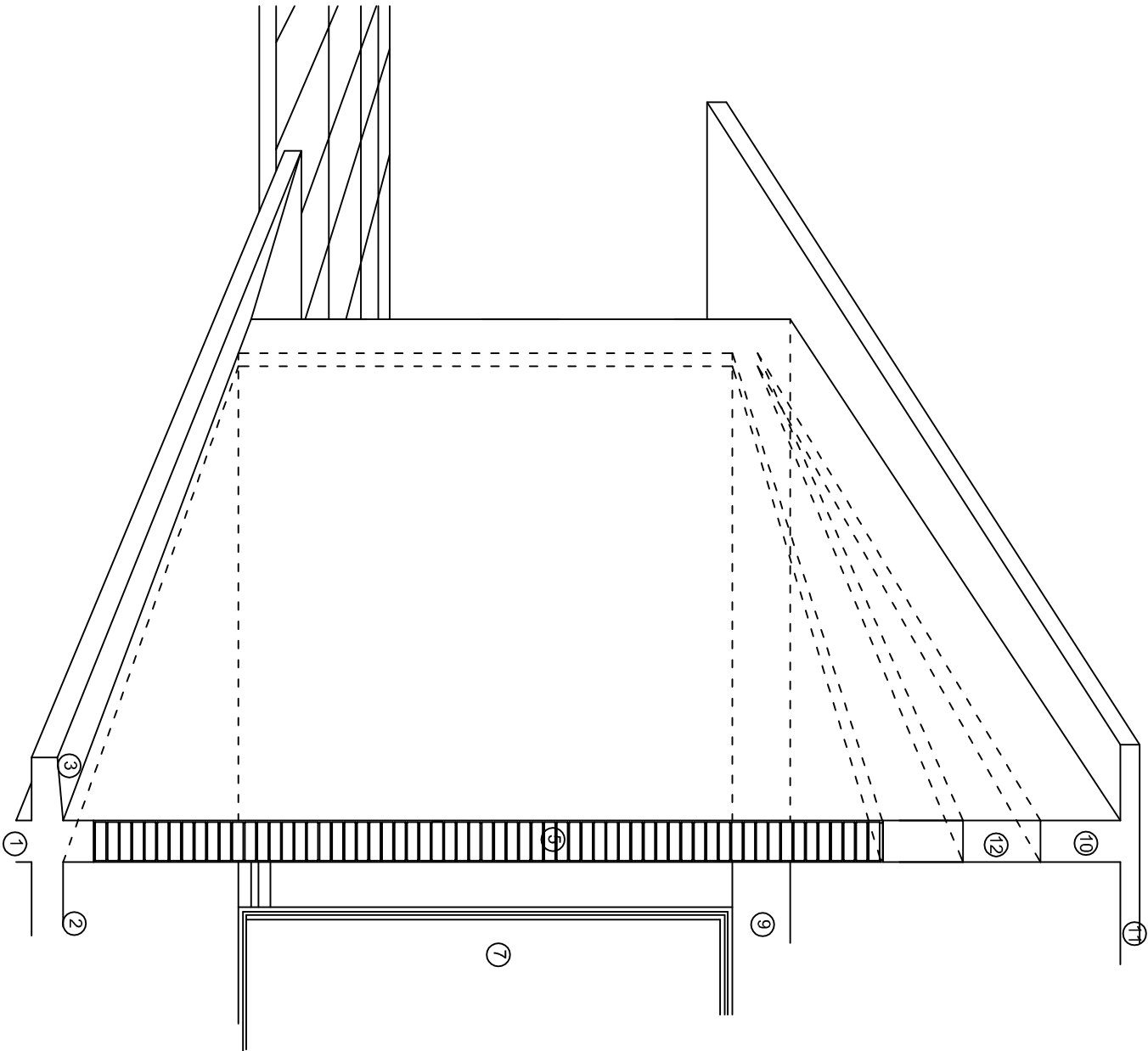
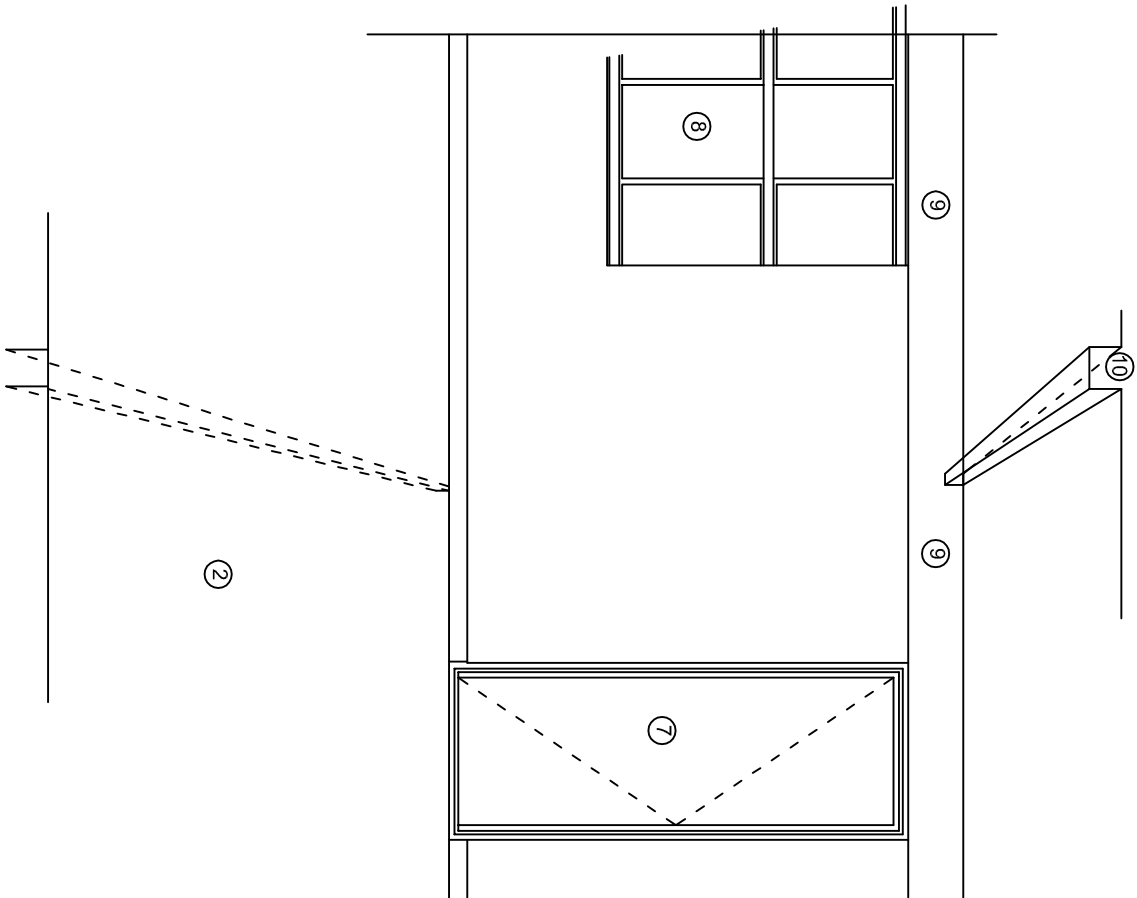
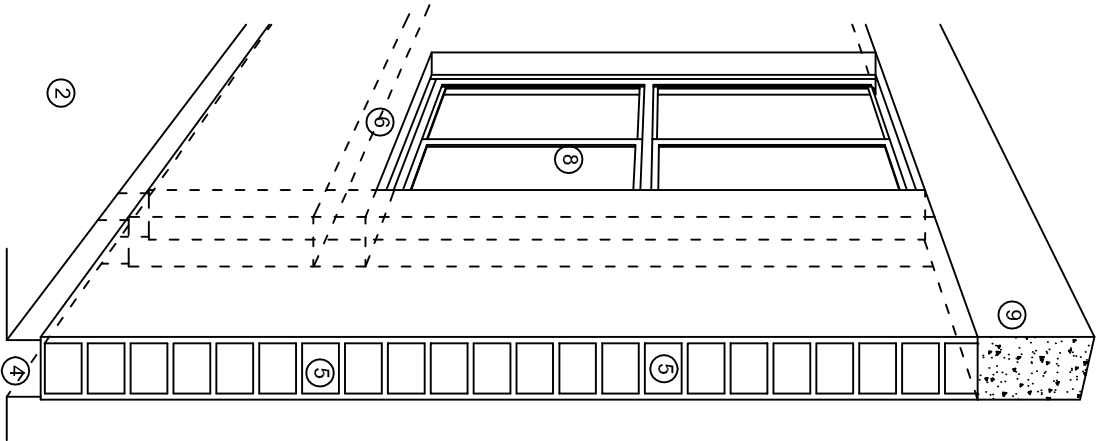

N O M E N C L A T U R A

- 1.- CADENA DE CONCRETO DE 14x25 cm.

2.- PISO DE CONCRETO

3.- CEJA DE CONCRETO.

4.- ZOCCLO DE CONCRETO APARENTE.

5.- MUROS DE TABIQUE COMUN, APLANADO CON MEZCLA POR AMBAS CARAS, EXCEPTO EN SANITARIOS QUE LLEVARAN LAMBRIN DE MATERIAL VIDRIADO POR EL INTERIOR.
- 6.-CADENA DE CONCRETO DE 14x14 cm.

7.- PUERTA DE MULTYPANEL.

8.- CANCELERIA DE ALUMINIO.

9.- TRABE DE CONCRETO.

10.- CADENA DE CONCRETO DE 14x20 cm.

11.- LOSA DE CONCRETO.

12.-TIMPANO DE CONCRETO.



INSTITUTO OAXAQUEÑO

CONSTRUCTOR DE INFRAESTRUCTURA

EDUCATIVA

2022-2028

DIRECTOR GENERAL: LIC. EMMANUEL ALEJANDRO LOPEZ JARQUIN.

NIVEL.: TELESECUNDARIA.

LOCALIDAD: LACHIXAO.

MUNICIPIO: SANTIAGO TEXITITLAN.

DISTRITO: SOLA DE VEGA.

REGION: SIERRA SUR.

PLANOT:
CP - 001

DPLA.4057

DIBUJO:
ARO. M.A.E.BIELMA

ESTRUCTURA

REG. 6.002600

FECHAREF.: 2025

ACUUSE: 1

ESCALA: 1/300T

PROYECTO: DOS AULAS DIDACTICAS

TIPO DE PLANO: CORTES EN PERSPECTIVA.

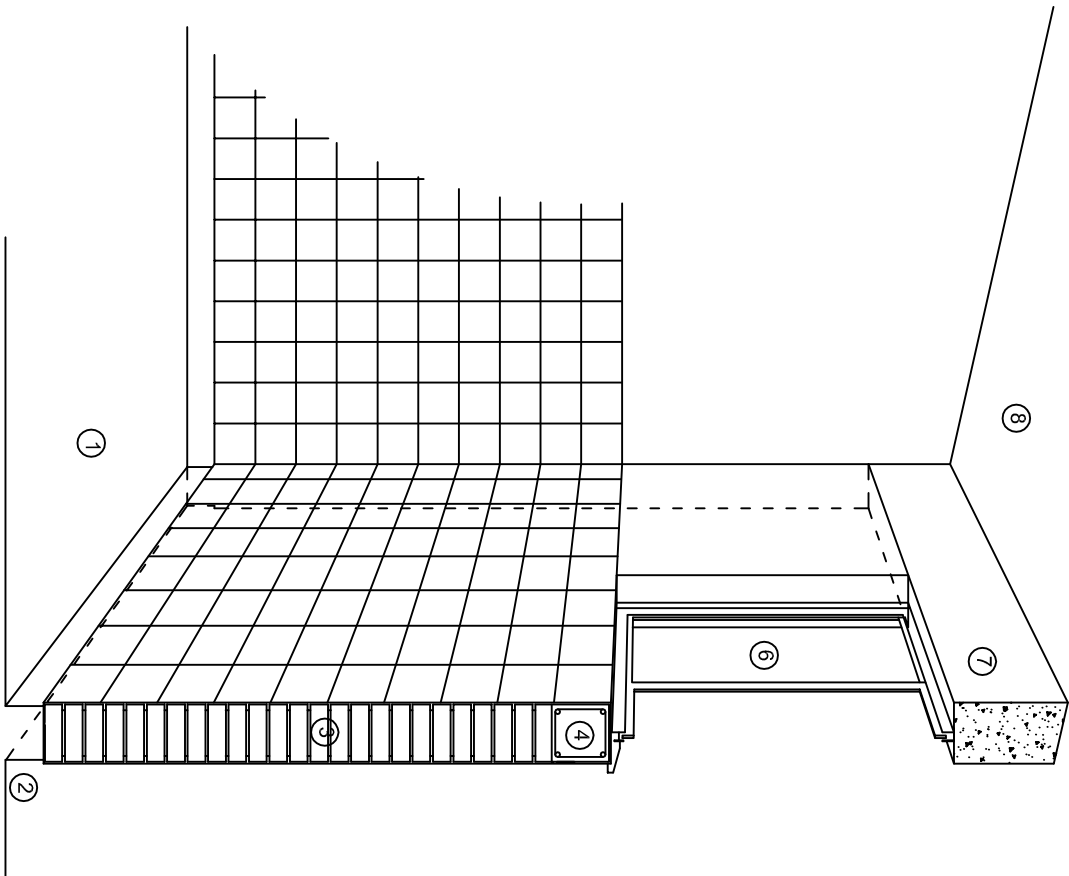

CORTE "C"
MURO ALTO

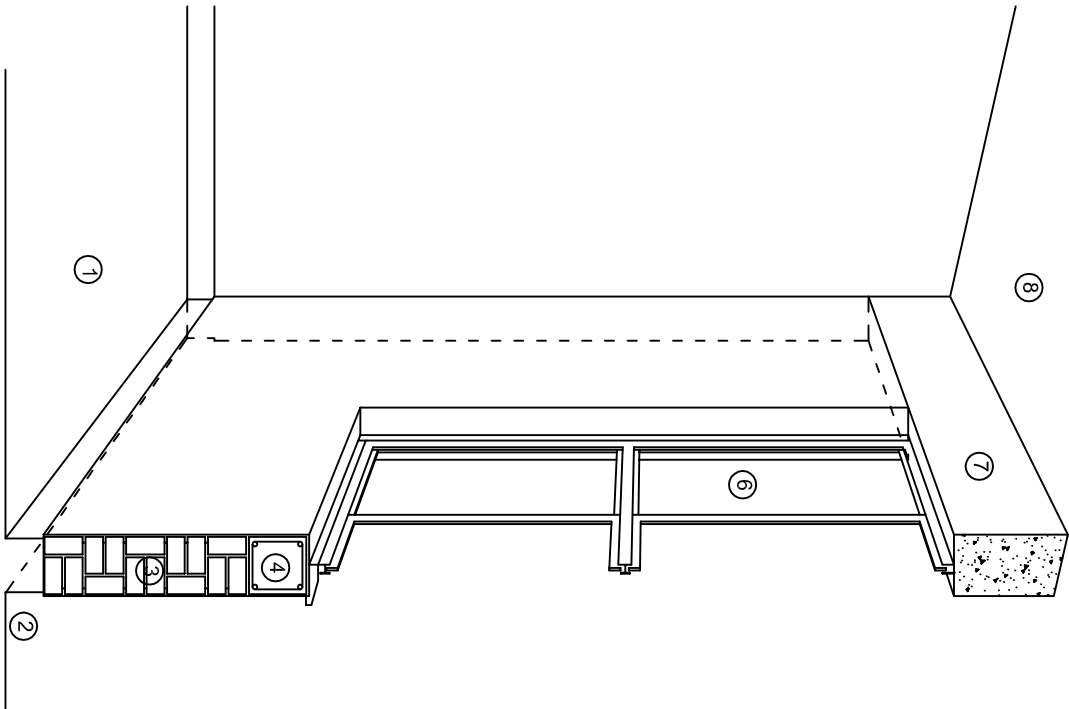

CORTE "B"
MURO BAJO

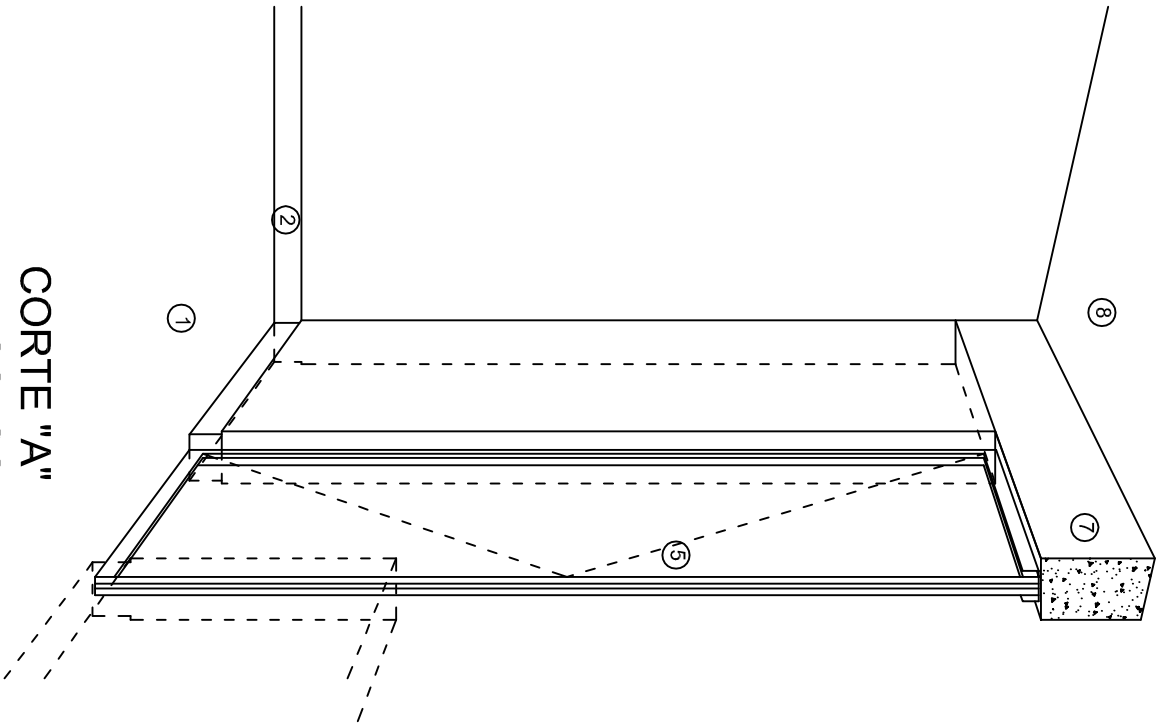

CORTE "A"
PUERTA DE ACCESO

N O M E N C L A T U R A

- 1.- PISO DE CONCRETO.
- 2.- ZOCCLO DE CONCRETO APARENTE.
- 3.- MURO DE TABIQUE COMUN, APLANADO CON MEZCLA POR AMBAS CARAS, EXCEPTO EN SANITARIOS, QUE LLEVARAN LAMBRIN DE MATERIAL VIDRIADO POR EL INTERIOR.

- 4.- CADENA DE CONCRETO DE 14x14 cm.
- 5.- PUERTA DE MULTYPANEL.
- 6.- CANCELERIA DE ALUMINIO.
- 7.- TRABE DE CONCRETO.
- 8.- LOSA DE CONCRETO.



INSTITUTO OAXAQUEÑO
CONSTRUCTOR DE INFRAESTRUCTURA
EDUCATIVA

2022-2028

DIRECTOR GENERAL: LIC. EMMANUEL ALEJANDRO LOPEZ JARAQUIN.

NIVEL: TELESECUNDARIA.

LOCALIDAD: LACHIXAO.

MUNICIPIO: SANTIAGO TEXCITILAN.

DISTRITO: SOLA DE VEGA.

REGION: SIERRA SUR.

PROYECTO: DOS AULAS DIDACTICAS

TIPO DE PLANO:

CORTES EN PERSPECTIVA.



PLANO N.º:
CP - 002

DPLA.4057

DIBUJO:
ARO. M.A.E.BIELMA

ESTRUCTURA

REG. 6.0028100

FECHA DE ELABORACION:
NOVIEMBRE - 2025

ESCALA: 1/300

Especificaciones

COMPACTACION:

EL RELLENO QUE SE HAGA BAJO FIRMES, SERA DE 20 cm. CON TEPEPATE O GRAVA CEMENTADA CON UN PESO VOLUMETRICO MINIMO DE 1700 kg/m³. COMPACTADA CADA DOS CAPAS DE 15 cm. CADA UNA, LA COMPACTACION SE HARA CON PISON METALICO DE 18 Kg. DE PESO Y UN MINIMO DE 15 GOLPES A UNA ALTURA DE 30 cms. LA HUMEDAD DEL RELLENO DEBERA SER LA OPTIMA SEGUN RECOMENDACIONES DEL LABORATORIO.

CONCRETO:

SE USARA CONCRETO CON UNA RESISTENCIA A LA COMPRESION DE $f_c = 250 \text{ kg/cm}^2$. SI EN EL LUGAR EXISTE PLANTA MEZCLADORA SERA RECOMENDABLE SU USO, SI NO EXISTE, CONSULTAR UN LABORATORIO PARA QUE INDIQUE EL PROPORCIONAMIENTO ADECUADO EN FUNCION DE LOS AGREGADOS EXISTENTES EN EL LUGAR. EL TAMAÑO MAXIMO DEL AGREGADO GRUESO SERA DE $2\text{cm} \left(\frac{3}{4}'' \right)$. RECUBRIMIENTOS LIBRES EN ZAPATAS 4 cm, CONTRATRAYES, DADOS Y CADENAS 2 cm., COLUMNAS 3 cm. LOS RECUBRIMIENTOS ESPECIFICADOS DEBERAN SER VERIFICADOS ANTES Y DURANTE EL COLADO. LA PLANTILLA SERA DE CONCRETO POBRE DE 6 cm. DE ESPESOR CON UN $f_c = 100 \text{ kg/cm}^2$.

ACERO:

SE USARA ACERO DE REFUERZO CON UNA RESISTENCIA $f_y = 4200 \text{ kg/cm}^2$. EL ACERO DE REFUERZO DEBERA CUMPLIR CON LAS NORMAS DGN-86 1974 O DGN-82250 1972. DANDO PARTICULAR IMPORTANCIA AL ESFUERZO MINIMO DE FLUENCIA AL CORRUGADO Y AL DOBLADO. LONGITUD DE TRASLAPES 40 Ø, ESCUADRAS 12 Ø SALVO DONDE SE INDIQUE OTRA MEDIDA. TODOS LOS DOBLECES DE VARILLAS SE HARAN ALREDEDOR DE UN PERNO CUYO DIAMETRO SERA 6 VECES EL DE LA VARILLA. TODA MODIFICACION DEBERA SER APROBADA POR EL DEPARTAMENTO DE INGENIERIA DE PROYECTOS.

CIMBRA:

LA CIMBRA DEBERA ESTAR COMPLETAMENTE LIMPIA, NIVELADA O CON CONTRAFLECHAS SI SE ESPECIFICA, O A PLOMO SEGUN SE REQUIERA.

LAS ESPECIFICACIONES PARA MORTEROS SON LAS SIGUIENTES:

PARA MAMPOSTERIA: CEMENTO-CAL-ARENA 1:2:6

PARA TABIQUE DE CARGA O BLOCK VIDRIADO: CEMENTO-ARENA 1:3

PARA APLANADOS: CEMENTO-CAL-ARENA 1:2:6

RECUBRIMIENTOS DE MATERIALES VIDRIADOS (AZULEJO, NACELETA) SERAN ASENTADOS CON CEMENTO-ARENA 1:5 Y JUNTEADO CON LECHADA DE CEMENTO BLANCO.

ENTUBADO ELECTRICO Y ARMADO DE LOSA:

LA COLOCACION DE LAS TUBERIAS PARA LA INSTALACION ELECTRICA DEBERA HACERSE UNA VEZ QUE ESTE TERMINADA LA PARILLA DE REFUERZO. ANTES DEBERA TRAZARSE EN LA CIMBRA LA UBICACION EXACTA DE LAS CAJAS Y BALADAS. LA COLOCACION DEL REFUERZO DEBERA HACERSE PREVIENDO QUE NO COINCIDA NINGUNA VARILLA CON ALGUNA CAJA DE ALUMBRADO. EN CASO DE COINCIDIR SE HARAN DESVIACIONES AL REFUERZO EN FORMA DE COLUMPIO HORIZONTAL CON UNA SEPARACION MINIMA DE 20 cm AL CENTRO DE LA CAJA. PARA LOGRAR UNA BUENA CONEXION DE TUBOS A CAJAS, ES NECESARIO HACERLES A LOS TUBOS UN DOBLES SUAVE, TANTO COMO LO PERMITAN LAS VARILLAS. EL DOBLADO DE LAS VARILLAS SE HARA DE PREFERENCIA EN BANCO PARA OBTENER LOS RECUBRIMIENTOS SUPERIOR E INFERIOR INDICADOS. EN UNA MISMA SECCION TRANSVERSAL DE LOSA, NO DEBERA TRASLAPARSE MAS DE LA TERCERA PARTE DEL REFUERZO. NO SE DEJARAN MAS DE DOS TRASLAPES CONTIGUOS EN LOSAS, DEBIENDO ALTERNARSE CON LAS VARILLAS CONTIGUAS.

DEBERA UTILIZAR DE MANERA INDISPENSABLE SILETAS PLASTICAS PARA EL CALZADO DEL ACERO DE REFUERZO. LAS SILETAS RECIBIRAN EL REFUERZO TRANSVERSAL.

EL COLADO DE TRABES Y LOSAS DEBERA REALIZARSE EN FORMA MONOLITICA SEGUN LA NORMA 3.0704.03 CONCRETO HIDRAULICO E.16. DEL LIBRO 3 "NORMAS DE CONSTRUCCION E INSTALACIONES.

ENRASE

LOS ENRASES EN CIMENTACION SE HARAN CON TABIQUE DE CONCRETO PESADO DE 10X14X28 cm. JUNTEADOS CON MORTERO CEMENTO-ARENA PROPORCION 1:3 PARA RECIBIR LAS CADENAS DE DESPLANTES, CONTRATRAYES O EL FIRME CUANDO EL NIVEL LO REQUIERA.



INSTITUTO OAXAQUEÑO

CONSTRUCTOR DE INFRAESTRUCTURA

EDUCATIVA

2022-2028

DIRECTOR GENERAL: LIC. EMMANUEL ALEJANDRO LOPEZ JARQUIN.

NIVEL : TELESECUNDARIA.

LOCALIDAD: LACHIXAO.

MUNICIPIO: SANTIAGO TEXTITLAN.

DISTRITO: SOLA DE VEGA.

REGION: SIERRA SUR.

PROYECTO: DOS AULAS DIDACTICAS

TIPO DE PLANO: ESPECIFICACIONES

PLANOT: ES - 001

DPLA.4057

DIBUJO: ARO. M.A.E.BIELMA

ESTRUCTURA

REG. 6.002600

FECHA DE ELABORACION: 2025

ESCALA: 1:500

INDICADA: CM.

SIMBOLOGIA

- LUMINARIA DE LED DE 2X18 WATTS
MODELO SUXQ-18-LED-E3
MARCA LU LUMINACION DE 22X22 cm.
- TUBO CONDUIT DE P.V.C.
TIPO PESADO POR PISO
- TUBO CONDUIT DE P.V.C. TIPO
PESADO POR MURO Y LOSA
- CONTACTO DUPLEX POLARIZADO
ARROW-HART INCLUYE PLACA DE
ALUMINIO
- TABLERO DE DISTRIBUCION QO-4F
MARCA SQUARED TIPO INDUSTRIAL
- APAGADOR SENCILLO MARCA
QUINZINHO TIPO EVOLUTON
- CAJA DE REGISTRO DE P.V.C.

NOTAS

- a).- LA CONSTRUCCION DE ESTAS OBRAS DEBERA REALIZARSE ESTRUCTAMENTE COMO SE INDICA, CUALQUIER CAMBIO JUSTIFICADO DEBERA COMUNICARSE OPORTUNAMENTE AL PROYECTISTA.
- b).- LOS INTERRUPTORES TERMOMAGNETICOS SON: 600V. MAX. CALIBRADOS A 40 °C, GABINETE NEMA1.
- c).- TODA LA TUBERIA DE DIAMETRO NO ESPECIFICADO ES DE 16 MM.
- d).- LA ALTURA DE LOS TABLEROS DE CONTROL, APAGADORES Y CONTACTOS SERA DE 1.70 m, 1.20m Y 0.35m RESPECTIVAMENTE DE N.P.T. AL CENTRO DE LOS MISMOS.
- e).- EL CONDUCTOR DE PUESTA A TIERRA ESTA PROVISTO DE UNA ZAPATA MECANICA PARA SU CONEXION.
- f).- PARA LA CONEXION DE PUESTA A TIERRA SE USARA UN CONDUCTOR DEL CALIBRE INDICADO RESPETANDO EL CODIGO DE COLORES.
- g).- TODA CAJA DE REGISTRO EN EL EDIFICIO NO ESPECIFICADA ES DE 13MM.
- h).- LA DIMENSION DE LAS TUBERIAS ES EN MM.
- i).- PARA CABLES DE CALIBRE Nº 12 Y 10, UTILIZAR CONDUCTORES DE COBRE TIPO TW, 60 °C,600V MARCA CONDUMEX.
- j).- UTILIZAR ESTE PLANO EXCLUSIVAMENTE PARA INSTALACION ELECTRICA
- h).- LA TUBERIA DE INST. ELECTRICA A FUTURO, SE DEJARA PRE-PARADA DEL LADO DEL ADOSAMIENTO DE ACUERDO AL CRECIMIENTO.

CUADRO DE CARGAS

DIAGRAMA DE CONEXIONES	CTO. No.		WATTS A FASE		1 p. C APMPS.	COND. MINIMO	TIERRA FISICA	PROT. TERMOMAGNETICO	
			A	B				POLOS	AMPS.
NEUTRO A B	1	2	127	90	0,78	12	12 t	1	15
	2	8	127	360	3,14	12	12 t	1	15
	3		127		3,14	12	12 t	1	20
	4		127		3,14	12	12 t	1	20
TOTAL		10	4	450	720				
TAB. 1F.-3H, SQUARED QO-4F TIPO INDUSTRIAL TOT. WATTS = 1 170									

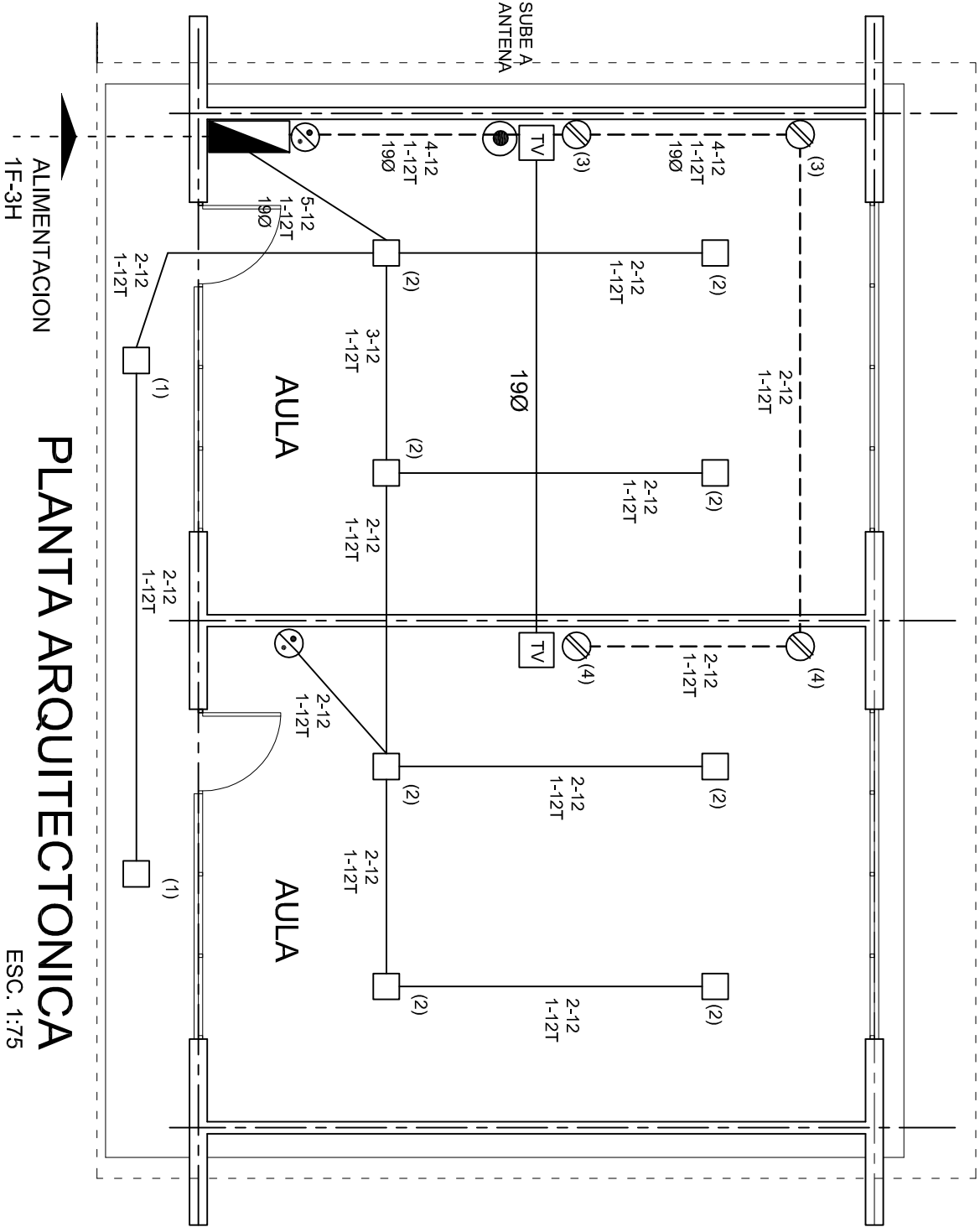

PLANTA ARQUITECTONICA

ESC. 1:75



2022-2028

INSTITUTO OAXAQUEÑO
CONSTRUCTOR DE INFRAESTRUCTURA
EDUCATIVA



DIRECTOR GENERAL: LIC. EMMANUEL ALEJANDRO LOPEZ JARAQUIN.

NIVEL: TELESECUNDARIA.

LOCALIDAD: LACHIXAO.

MUNICIPIO: SANTIAGO TEXCITLAN.

DISTRITO: SOLA DE VEGA.

REGION: SIERRA SUR.

PROYECTO: DOS AULAS DIDACTICAS TIPO DE PLANO: INSTALACION ELECTRICA.

PLANOT:
IE - 001

DPLA.4057

DIBUJO:

ARO. M.A.E.BIELMA

ESTRUCTURA

FECHA: 6.00X6.00
FECHA: 2025
ESCALA: 1:50
INDICADA: CM.

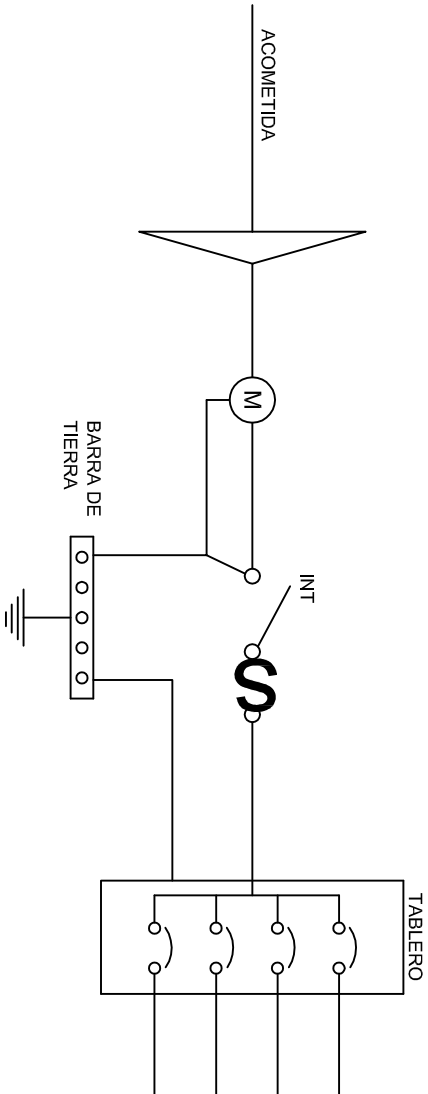
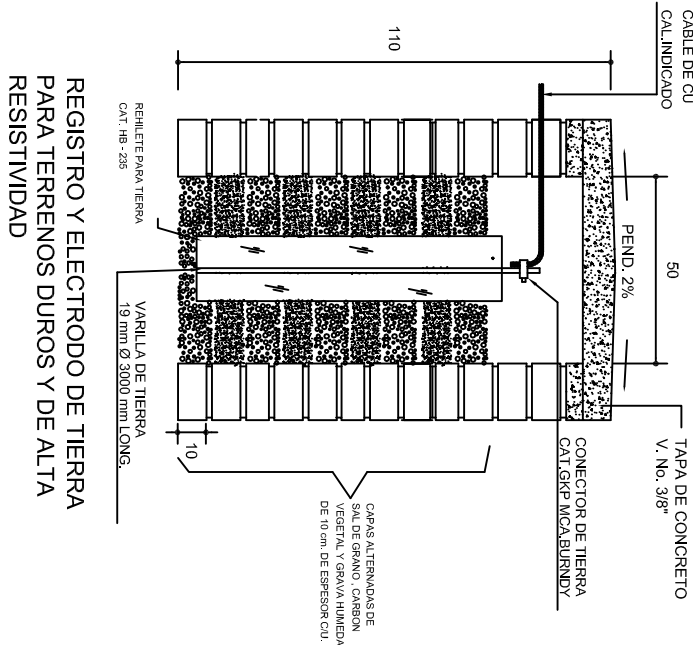
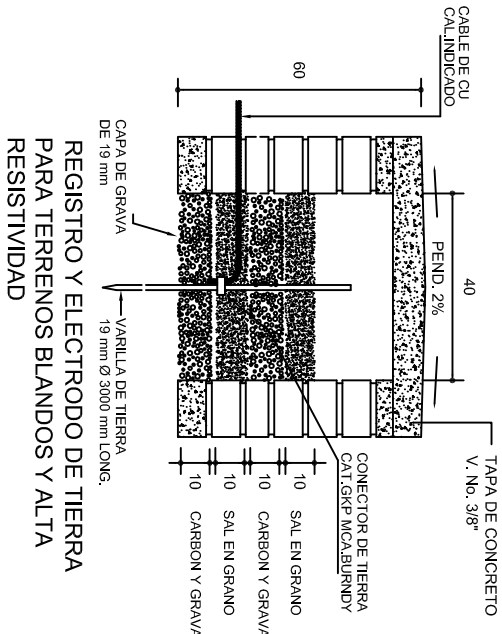
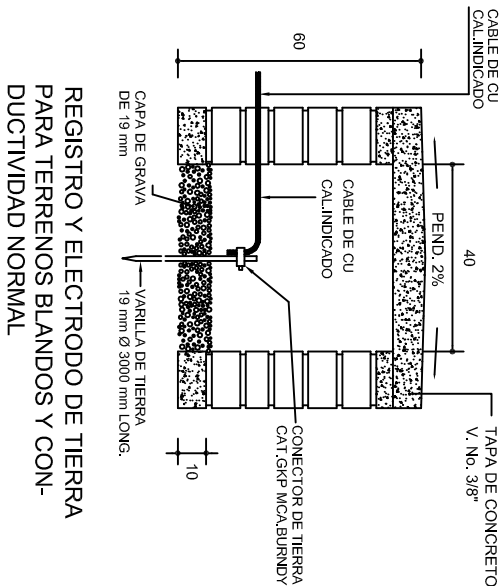

PUESTA A TIERRA DE ACOMETIDA

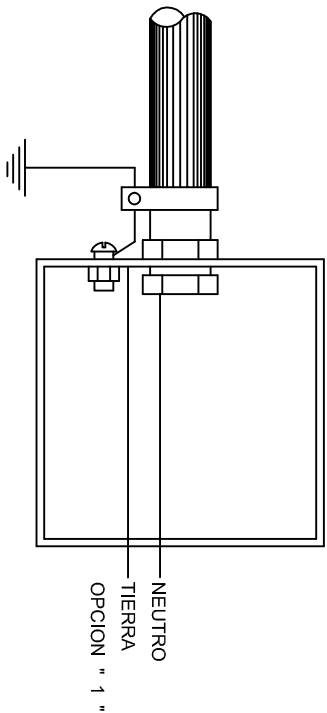

HILO DE TIERRA FISICA PARA CONEXION DE CONTACTOS, GABINETES Y EQUIPOS

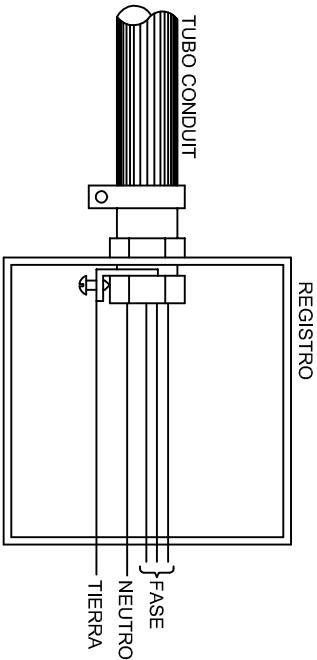
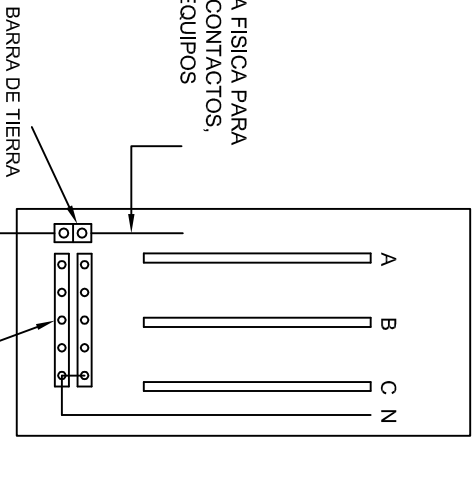

CONEXION A TIERRA EN TABLERO

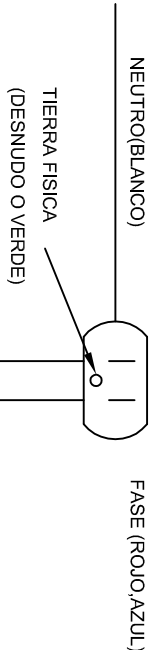
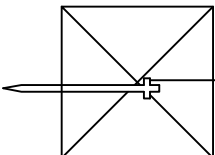

DUPLEX POLARIZADO 15 A.

CONEXION DE CONTACTOS

INSTITUTO OAXAQUEÑO
CONSTRUCTOR DE INFRAESTRUCTURA
EDUCATIVA

DIRECTOR GENERAL: LIC. EMMANUEL ALEJANDRO LOPEZ JARAQUIN.

2022-2028



NIVEL: TELESECUNDARIA.

LOCALIDAD: LACHIXAO.

MUNICIPIO: SANTIAGO TEXMITLAN.

DISTRITO: SOLA DE VEGA.

REGION: SIERRA SUR.

PROYECTO: DOS AULAS DIDACTICAS

TIPO DE PLANO: ESPECIFICACIONES PARA PUESTA A TIERRA

PLANO N°: IE-002

DPLA-40.58

DIBUJO: ARO, M.A.E. BIELMA

ESTRUCTURA

FECHA: OCTUBRE - 2025

INDICADA

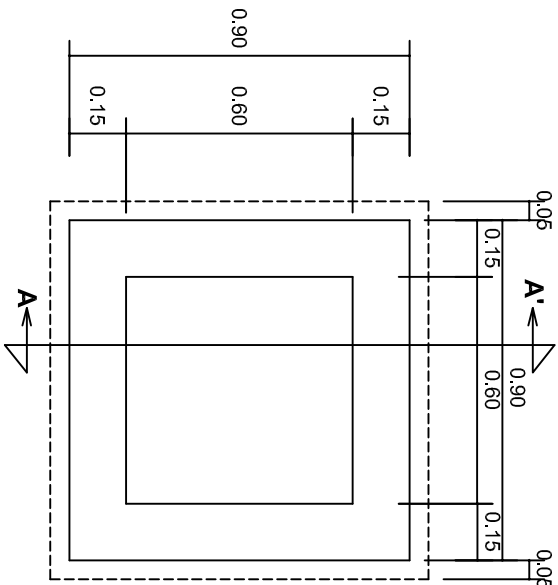

PLANTA esc. 1:20

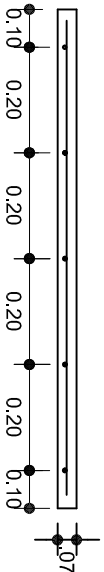
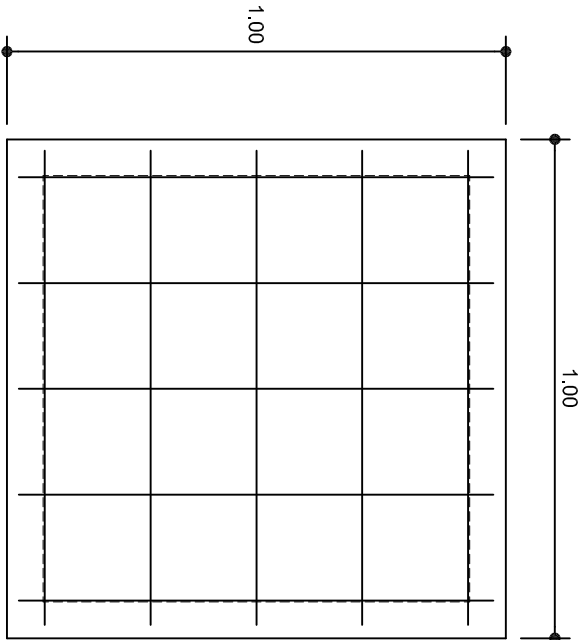

ARMADO DE TAPA ESC. 1:10

VARILLAS DE 3/8" @ 20 CMS.

NOTA: EXCAVACION MINIMA DE 60 CMS. DE PROFUNDIDAD PARA RECIBIR TUBO CONDUIT TIPO PESADO

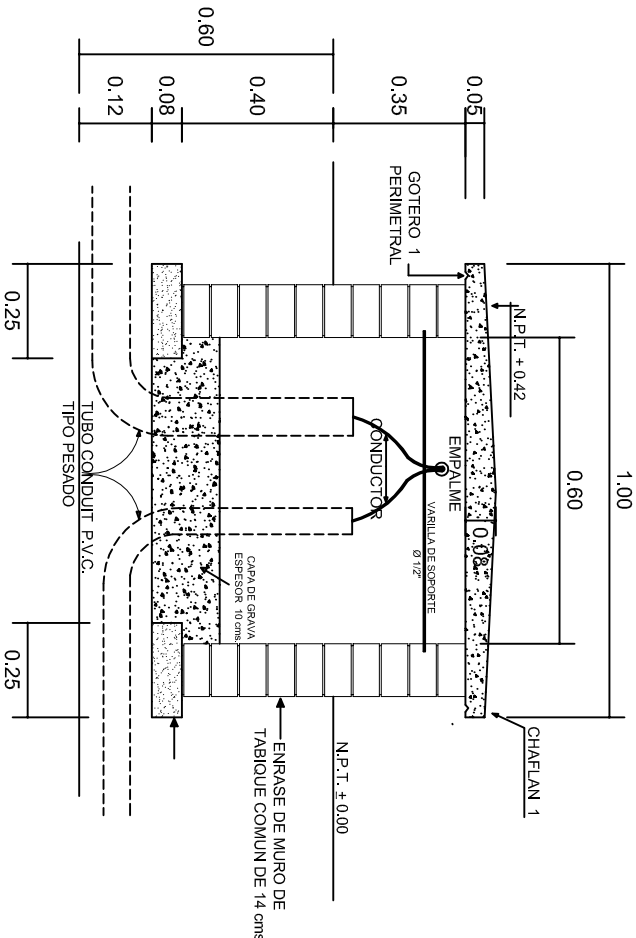

REGISTRO TIPO BANCA
CORTE A - A' esc. 1:20



INSTITUTO OAXAQUEÑO
CONSTRUCTOR DE INFRAESTRUCTURA
EDUCATIVA

2022-2028

DIRECTOR GENERAL: LIC. EMMANUEL ALEJANDRO LOPEZ JARQUIN.

NIVEL: TELESECUNDARIA.

LOCALIDAD: LACHIXAO,
MUNICIPIO: SANTIAGO TEXTITLAN.

DISTRITO: SOLA DE VEGA.
REGION: SIERRA SUR.

PROYECTO: DOS AULAS DIDACTICAS

TIPO DE PLANO: REGISTROS ELECTRICOS



PLANOT:
IE - 003

DPLA.4058

DIBUJO:
ARO. MAE. BIELMA

ESTRUCTURA

REG. 8.00x8.00

FECHA:
OCTUBRE - 2025

ESCALA: 1/300



